



# VI RALLY LA FELGUERA



11 Y 12 NOV.  
2022



AYUNTAMIENTO DE  
SAN MARTÍN DEL REY AURELIO

Ayuntamiento de Langreo  
Área de Deportes



ROAD-BOOK



DISTRIBUCIONES  
DSA ASTUR S.L.  
619353666 / 679359766



**TELÉFONO DE EMERGENCIAS  
INCIDENCIAS USO OBLIGATORIO**

**684 66 55 55**



**Ayuntamiento de Langreo**

Patronato de Deportes

**Ayuntamiento de Llangréu**



Este Libro de ruta ha sido confeccionado durante el mes de septiembre de 2022 y corregido en los primeros días del mes de octubre. Cualquier modificación sera publicada en un complemento sin que el Comité Organizador sea responsable de eventuales variaciones en la señalización.

En la confección de este libro de ruta se ha puesto especial atención en facilitar su uso e interpretación. En este sentido se ha prescindido de toda información que se ha considerado “superficial” o “poco relevante” siempre a criterio del organizador.

Por estas razones, solo se hacen constar los cruces necesarios, junto con otras informaciones de interés (gasolineras, hitos kilométricos de verificación del recorrido, etc.) de acuerdo con este criterio cuando estemos circulando por una vía, se seguirá circulando por la misma hasta que no haya un cambio de dirección o de vía.

Cuando una ruta de rally se repite exactamente (es decir, 2 secciones idénticas), se sugiere economizar al imprimir ambas conjuntamente. En este caso, cada encabezado de página debe incluir los diferentes números de TC, etapa y sección.

Este libro de ruta a sido cuidadosamente elaborado por parte del comité organizador y se agradecerán todas aquellas sugerencias que permitan mejorarlo.



# ACUSE DE RECIBO



El conductor D. ....  
Inscrito en el **VI Rally de La Felguera** recibe en la fecha abajo  
indicada la edición del Road Book (Rutometro) completo de la  
prueba.

En Langreo a ..... de 2022

Recibi D. ....

Firma

D.N.I. ....

# LOCALIZACION DE EMPLAZAMIENTOS



## SEDE DEL RALLY

Centro Integral de Seguridad Vial

Ctra. A5-269 Km. 3

- 1.- Verificaciones Administrativas y Técnicas - Secretaria de Carrera
- 2.- Entrega de Premios
- 3.- Zona de Asistencia
- 3.- Parque Cerrado Fin de Rally



## PARQUE SALIDA PROTOCOLARIA

Pozo Fondón - Glorieta acceso a Sama - Langreo



PARQUE DE REAGRUPAMIENTO  
Calle Baldomero Alonso

PARQUE DE REAGRUPAMIENTO  
Calle Baldomero Alonso - La Felguera



PARQUE DE REAGRUPAMIENTO  
C./ Manuel Gonzalez Vigil - El Entrego - S.M.R.A.



  
la felguera  
motor club

# MAPA GENERAL

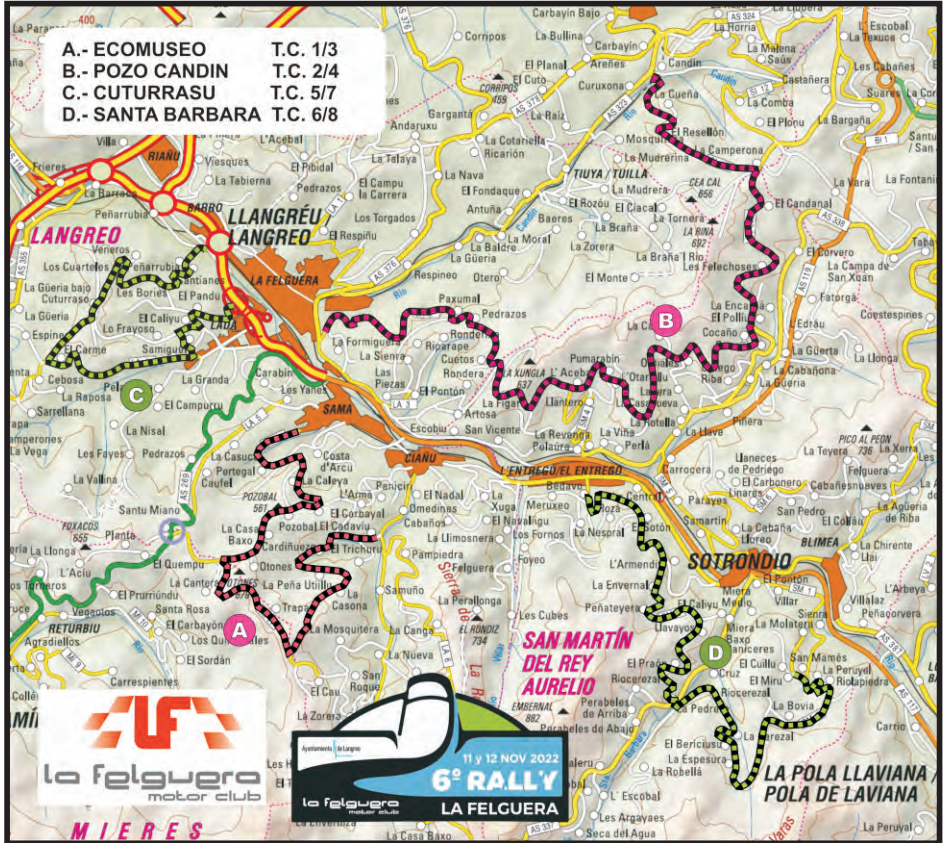

**la felguera**  
motor club

# PROGRAMA - HORARIO



HORA	ACTIVIDAD	EMPLAZAMIENTO
<b>Lunes, 10 de Octubre de 2022</b>		
9:00	Publicación R. Particular y Apertura de inscripciones	<a href="http://www.lafelgueramotorclub.com">www.lafelgueramotorclub.com</a> <a href="http://www.fapaonline.es">www.fapaonline.es</a>
<b>Jueves, 27 de Octubre de 2022</b>		
20:00	Publicación del Road Book	<a href="http://www.lafelgueramotorclub.com">www.lafelgueramotorclub.com</a>
<b>Miércoles, 2 de Noviembre de 2022</b>		
20:00	Cierre de inscripciones	<a href="http://www.fapaonline.es">www.fapaonline.es</a>
<b>Jueves, 10 de Noviembre de 2022</b>		
20:00	Publicación de la Lista de Inscritos	Tablón oficial de avisos
<b>Viernes, 11 de Noviembre de 2022</b>		
De 14:00 a 22:00	Apertura SEDE DE RALLY	SEDE RALLY "CisVial" – AS-269 Km. 3
15:45	1ª Reunion Colegio Comisarios Deportivos	SEDE RALLY
De 16:00 A 19:00	Recogida de Documentación, Verificaciones Administrativas	SEDE RALLY "CisVial" – AS-269 Km. 3
De 16:15 A 19:15	Verificaciones Técnicas Preliminares - Montaje GPS	SEDE RALLY "CisVial" – AS-269 Km. 3
19:30	Hora limite entrada Parque Cerrado Para Salida Protocolaria	POZO FONDÓN Glor. Intersección AS17- Sama-Langreo
20:00	Publicación Lista Oficial Autorizados	Tablón oficial de avisos
20:00	Salida Protocolaria - Parque Cerrado	POZO FONDÓN Glorieta Intersección AS17- Sama- Langreo
<b>Sábado, 12 de Noviembre de 2022</b>		
De 7:00 a 21:00	Apertura SEDE DE RALLY	Centro Integral de Seguridad Vial "CisVial" – AS 269 Km. 3
8:15	Verificación Cascos y Ropa – Entrega Carnet de Ruta	C.H. Salida de Asistencia – "CisVial"
8:30	Salida Rally 1er participante 1ª Sección	Parque de Asistencia "CisVial" – AS-269 Km. 3
9:54	Llegada 1er participante 1ª Sección	Entorno Plaza de La Pomar La Felguera
10:34	Salida 1er participante 2ª Sección	
12:43	Llegada 1er participante 2ª Sección	
13:18	Salida 1er participante 3ª Sección	
16:49	Llegada 1er participante 3ª Sección	Entorno Parque de La Laguna L'Entregu/EI Entregu – S.M.R.A.
17:19	Salida 1er participante 4ª Sección	
19:30	Llegada 1er participante 4ª Sección	Glorieta Central "CisVial" – AS-269 Km. 3
19:50	Verificaciones Técnicas Finales	
21:00	Publicación Clasificación Provisional	Tablón oficial de avisos
21:00	Hora límite devolución de GPS	SEDE RALLY
21:30	Publicación Clasificación Final Oficial	Tablón oficial de avisos
20:45	Entrega de Trofeos	Salón de Actos - "CisVial" – AS-269 Km. 3

# ITINERARIO- HORARIO



Sector	C.H	Localización	Km. T.C.	Km. Enlace	Km. Totales	Tiempo Sector	Media Km./H	Hora 1º
--------	-----	--------------	----------	------------	-------------	---------------	-------------	---------

## Sábado 12 de Noviembre de 2022

1ª Sección	1	0 Salida Zona Asistencia - Cisvial						08:30
		1 Salida T.C.		6,92	6,92	00:13	31,94	08:43
	2	<b>T.C. 1 ECOMUSEO</b>	<b>11,14</b>					<b>08:46</b>
	2	2 Salida T.C.		3,99	15,13	00:25	36,31	09:11
3		<b>T.C. 2 POZO CANDIN</b>	<b>21,01</b>					<b>09:14</b>
	2A	Entrada Reagrupamiento		7,18	28,19	00:40	42,29	09:54

### Reagrupamiento (Calle Baldomero Alonso)

00:40

2ª Sección	4	2B Salida Reagrupamiento						10:34
		2C Entrada Asistencia (CisVial)		4,88	4,88	00:15	19,52	10:49
	5	<b>Zona Asistencia A</b>	<b>(32,15)</b>	<b>(22,97)</b>	<b>(55,12)</b>	<b>00:30</b>		
	2D Salida Asistencia - Cisvial							11:19
6	3 Salida T.C.		6,92	6,92	00:13	31,94	11:32	
7		<b>T.C. 3 ECOMUSEO</b>	<b>11,14</b>					<b>11:35</b>
	4	4 Salida T.C.		3,99	15,13	00:25	36,31	12:00
8		<b>T.C. 4 POZO CANDIN</b>	<b>21,01</b>					<b>12:03</b>
	4A	Entrada Reagrupamiento		7,18	28,19	00:40	42,29	12:43

### Reagrupamiento (Calle Baldomero Alonso)

00:35

3ª Sección	9	4B Salida Reagrupamiento						13:18
		4C Entrada Asistencia (CisVial)		4,62	4,62	00:12	23,10	13:30
	10	<b>Zona Asistencia B</b>	<b>(32,15)</b>	<b>(22,71)</b>	<b>(54,86)</b>	<b>02:00</b>		
	4D Salida Asistencia - Cisvial							15:30
	5 Salida T.C.		5,49	5,49	00:10	32,94	15:40	
12		<b>T.C. 5 CUTURRASU</b>	<b>9,44</b>					<b>15:43</b>
	6	6 Salida T.C.		15,78	25,22	00:38	39,82	16:21
13		<b>T.C. 6 SANTA BARBARA</b>	<b>13,09</b>					<b>16:24</b>
	6A	Entrada Reagrupamiento		2,86	15,95	00:25	38,28	16:49

### Reagrupamiento (Parque de La Laguna - El Entrego)

00:30

4ª Sección	14	6B Salida Reagrupamiento						17:19
		6C Entrada Asistencia (CisVial)		7,76	7,76	00:12	38,80	17:31
	15	<b>Zona Asistencia C</b>	<b>(22,53)</b>	<b>(31,89)</b>	<b>(54,42)</b>	<b>00:30</b>		
	6D Salida Asistencia - Cisvial							18:01
	7 Salida T.C.		5,49	5,49	00:10	32,94	18:11	
17		<b>T.C. 7 CUTURRASU</b>	<b>9,44</b>					<b>18:14</b>
	8	8 Salida T.C.		15,78	25,22	00:38	39,82	18:52
18		<b>T.C. 8 SANTA BARBARA</b>	<b>13,09</b>					<b>18:55</b>
	8A	Fin del Rallye		8,22	21,31	00:35	36,53	19:30

### Parque cerrado

22,53

29,49

52,02

Orto - 8:13 Ocaso - 18:02

Km T.C. Km. Enlace Km. Totales

Total Rallye

109,36

107,06

216,42

50,53%



# PROCEDIMIENTO DE SEGURIDAD EN CASO DE ACCIDENTE

Cuando haya un cartel SOS de color rojo es OBLIGATORIO detenerse y prestar asistencia al equipo que necesite ayuda. Usted es responsable de ayudar a los accidentados y de asegurarse que los servicios de seguridad, se movilicen lo mas rápido posible.

El primer equipo que llegue al lugar del accidente debe detenerse e informar al siguiente coche sobre los detalles.

El siguiente coche deberá llevar información detallada acerca de los siguientes extremos al SIGUIENTE puesto de radio que podrá ser el control de llegada:

- Numero de competición del equipo involucrado.
- Cuantos miembros del equipo o personas del publico han resultado heridas
- Los miembros del equipo o personas del publico que puedan estar atrapadas dentro o fuera del coche
- Localización del accidente, citando el cruce mas cercano, el punto kilométrico o la viñeta del Road Book mas cercana.
- Cualquier otra información relevante como por ejemplo incendio, agua, etc.

Los siguientes vehículos deberán detenerse si se muestra el cartel rojo SOS..

**Todos los concursantes que se detengan en un tramo deberán colocar el triangulo rojo por lo menos 50 m. antes del lugar en que se ha detenido el coche, incluso si el mismo no se encuentra en la calzada.**

En caso de retirarse deberá informar a los organizadores llamando al teléfono de emergencia.

**Todos los concursantes que se retiren tienen la obligación de entregar su Carnet de Control lo antes posible, en el punto de control mas cercano.**



# SIMBOLOS E INTERPRETACION



AMBULANCIA / SERVICIOS SANITARIOS



VEHICULO "R"



GRUA / MEDIOS DE REMOLCAJE



CONTROL HORARIO



SALIDA TRAMO CRONOMETRADO



META TRAMO CRONOMETRADO



CONTROL STOP



ZONA DE ASISTENCIA



PUESTO DE RADIOENLACE



DIRECCION A SEGUIR CON PUNTO DE MEDIDA



DIRECCION A NO SEGUIR



PASAR PAGINA RAPIDAMENTE

N 43° 18' 12''  
W 5° 41' 28''

POSICIONAMIENTO GPS

C./ Jaime Alberti

INFORMACION CALLEJERO



SEÑALIZACION EXISTENTE



SEÑALIZACION DIRECCION A SEGUIR

**SIEMPRE RECTO**  
En toda la  
Travesía Urbana

INFORMACION COMPLEMENTARIA

# RALLY

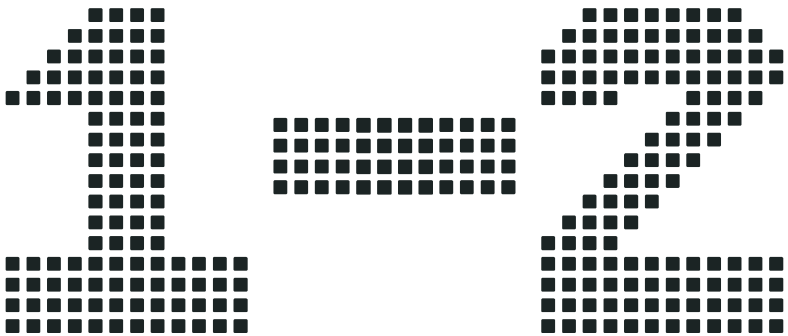



**Ayuntamiento de Langreo** | **Ayuntamiento de Llangréu**  
Patronato de Deportes



C.H. 0/2D P. de Asistencia (CisVial)

C.H. 1/3 ECOMUSEO

Distancia **6,92**  
 Tiempo **13 min.**  
 Km./h. **31,94**

**SECCION**  
**1/2**  
**SECTOR**  
**1/6**

DISTANCIA		DIRECCIONES	INFORMACIONES	DISTANCIA REGRESIVA
TOTAL	PARCIAL			
0,00	0,00	<p>1</p>	CisVial x AS-269  <b>CH-0/2D</b> N 43° 17' 29" W 5° 42' 37"  <b>SALIDA PARQUE DE ASISTENCIA</b>	6,92
2,35	2,35	<p>2</p>	AS-269  1.- Gasolinera "CASTRONALON"	4,57
2,84	0,49	<p>3</p>	AS-269  <b>AS-117</b> <b>POLA DE LAVIANA</b>	4,08
4,50	1,66	<p>4</p>	x AS-117  <b>AS-117</b> VIA DE SERVICIO CIAÑU	2,42
4,85	0,35	<p>5</p>	X AS-17 (Calle Torre de Abajo) 1.- DECORLAN - Pinturas	2,07
5,24	0,39	<p>6</p>	AS-17 X C./ Manuel Alvarez Marina  1.- MERCADONA	1,68



C.H. 0/2D P. de Asistencia (CisVial)

C.H. 1/3 ECOMUSEO

Distancia **6,92**  
 Tiempo **13 min.**  
 Km./h. **31,94**

**SECCION**  
**1/2**  
**SECTOR**  
**1/6**

DISTANCIA		DIRECCIONES	INFORMACIONES	DISTANCIA REGRESIVA
TOTAL	PARCIAL			
5,37	0,13	<p>6</p>	<p>Calle Jaime Alberti x LA-7</p>	1,55
6,81	1,44	<p>7</p>	<p>LA-7 x Crata. Local</p>	0,11
6,92	0,11	<p>8</p>	<p>Crta. Local</p> <p><b>CH-1/3</b></p> <p>N 43° 16' 37'' W 5° 40' 37''</p> <p>1.- Contenedores de basura</p>	0,00
	0,20	<p>9</p>	<p>Crta. Local</p> <p>N 43° 16' 37'' W 5° 40' 45''</p> <p><b>TC-1/3</b></p> <p>1.- Nave Industrial (Abandonada)</p>	

SECCIONES

1-2



TRAMO CRONOMETRADO

1-3

“ECOMUSEO”







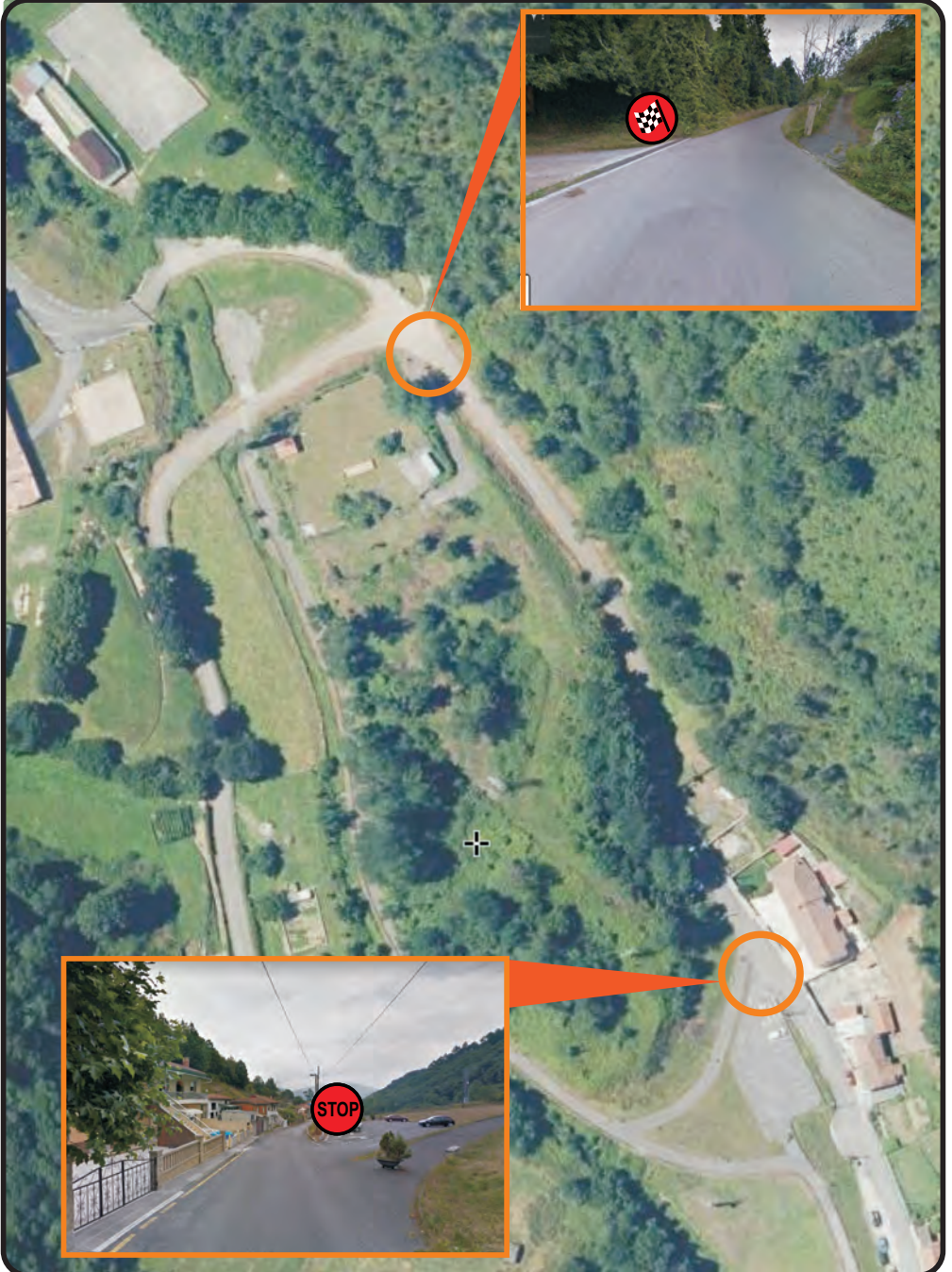



T.C.-1/3 ECOMUSEO  
 T.C.-2/4 POZO CANDIN

Distancia **15,13**  
 Tiempo **25 min.**  
 Km./h. **36,31**

**SECCION**  
**1 / 2**  
**SECTOR**  
**2 / 7**

DISTANCIA		DIRECCIONES	INFORMACIONES	DISTANCIA REGRESIVA
TOTAL	PARCIAL			
0,00	0,00		Crta. Local  <b>TC-1/3</b> N 43° 16' 37'' W 5° 40' 45''  <b>R-1</b> <b>1.- Nave Industrial (Abandonada)</b>	15,13
0,55	0,55		Crta. Local  <b>R-2</b> (AL REVES) N 43° 16' 37'' W 5° 41' 08''	14,58
1,92	1,37		Crta. Local  <b>R-3</b> <b>LES CASUQUES</b> N 43° 16' 18'' W 5° 41' 03'' <b>1.- Contenedor basura</b>	13,21
2,49	0,57		Crta. Local  N 43° 16' 13'' W 5° 41' 01'' <b>1.- Espejo</b> <b>2.- Contenedor de Basura</b>	12,64
2,96	0,47		Crta. Local  <b>R-4</b> N 43° 16' 07'' W 5° 41' 07'' <b>1.- Espejo</b>	12,17
3,59	0,63		Crta. Local X AS-245  <b>R-5</b> N 43° 15' 53'' W 5° 41' 15'' <b>1.- Cabaña</b>	11,54



T.C.-1/3 ECOMUSEO  
T.C.-2/4 POZO CANDIN

Distancia **15,13**  
Tiempo **25 min.**  
Km./h. **36,31**

**SECCION**  
**1 / 2**  
**SECTOR**  
**2 / 7**

DISTANCIA		DIRECCIONES	INFORMACIONES	DISTANCIA REGRESIVA
TOTAL	PARCIAL			
4,16	0,57	<p>7 6,98</p>	<p>Crta. Local x MI-11</p> <p>N 43° 15' 41'' W 5° 41' 31''</p> <p>1.- Restaurante "La Teyera" 2.- Marquesina basura 3.- Pista deportiva</p> <p>R-6</p>	10,97
5,68	1,52	<p>8 5,46</p>	<p>AS-245</p> <p>N 43° 16' 23'' W 5° 42' 03''</p> <p>1.- Cierre valla metalica</p> <p>R-7</p>	9,45
6,87	1,19	<p>9 4,27</p>	<p>Mi -11 x LA - 6</p> <p>SAMA 5,6 EL CARBAYU 2 CASABAXO 1 POZOBAL 1,3</p> <p>N 43° 16' 25'' W 5° 42' 21''</p> <p>R-8</p>	8,26
7,74	0,87	<p>10 3,40</p>	<p>LA - 6</p> <p>N 43° 16' 34'' W 5° 41' 52''</p> <p>Nucleo Rural LA CASA BAXO</p> <p>1.- Contenedor basura 2.- Parada autobus</p> <p>R-9</p>	7,39
8,45	0,71	<p>11 2,69</p>	<p>LA - 6</p> <p>N 43° 16' 50'' W 5° 41' 35''</p> <p>Nucleo Rural POZOBAL</p> <p>R-10</p>	6,68
9,00	0,55	<p>12 2,14</p>	<p>LA - 6 x Crta. Local</p> <p>2,4 SAMA</p> <p>N 43° 16' 54'' W 5° 41' 14''</p> <p>1.- Santuario Nª Señora del Carbayu</p> <p>R-11</p>	6,13



T.C.-1/3 ECOMUSEO  
 T.C.-2/4 POZO CANDIN

Distancia **15,13**  
 Tiempo **25 min.**  
 Km./h. **36,31**

**SECCION**  
**1 / 2**  
**SECTOR**  
**2 / 7**

DISTANCIA		DIRECCIONES	INFORMACIONES	DISTANCIA REGRESIVA
TOTAL	PARCIAL			
9,58	0,58	<p>1,56</p>	Crta. Local  <b>R-12</b>  <b>ROILES</b> N 43° 17' 04" W 5° 41' 30" 1.- Lavadero	5,55
9,92	0,34	<p>1,22</p>	Crta. Local  <b>ROILES</b>  <b>EL FELGUEROSO</b> N 43° 17' 13" W 5° 41' 27" 1.- Espejo	5,21
10,23	0,31	<p>0,91</p>	Crta. Local  <b>R-13</b>  <b>CUESFADARCO</b> N 43° 17' 18" W 5° 41' 38"	4,90
11,14	0,91	<p>0,00</p>	Crta. Local  <b>TC-1/3</b> N 43° 17' 19" W 5° 41' 56" 1.- Contenedor basura	3,99
11,34	0,20		AS-245 X Crta. Local  <b>TC-1/3</b>  <b>PRECAUCION ZONA URBANA</b> <b>R-14</b> N 43° 17' 22" W 5° 41' 49" 1.- Aparcamiento público	3,79
12,54	1,20		C./ La Jecara x C./ Manuel Rodriguez 1.- Plaza Cubierta "SAMA"	2,59



T.C.-1/3 ECOMUSEO  
 T.C.-2/4 POZO CANDIN

Distancia **15,13**  
 Tiempo **25 min.**  
 Km./h. **36,31**

**SECCION**  
**1 / 2**  
**SECTOR**  
**2 / 7**

DISTANCIA		DIRECCIONES	INFORMACIONES	DISTANCIA REGRESIVA
TOTAL	PARCIAL			
12,72	0,18		Plaza Herrero x Avd. de la Constitución 	2,41
12,84	0,12		Avda. de la Constitución x C./ Dr. Soto Torres  1.- Navarro Optico	2,29
13,38	0,54		C./Adolfo Garcia Arbesu X Rotonda <b>ROTONDA BAJO CORREDOR DEL NALON</b> <b>¡¡¡CARRIL DERECHO!!!</b> <b>LA FELGUERA</b>	1,75
13,95	0,57		C./ Jovellanos x C. Llugarin  1.- CRISTALBOX	1,18
14,07	0,12		C./ Pepita F. Duro 	1,06
14,25	0,18		C./ Pepita Fernandez Duro x Calle Baterias de Cok. <b>Poligono Industrial VALNALON</b>	0,88



T.C.-1/3 ECOMUSEO

T.C.-2/4 POZO CANDIN

Distancia **15,13**  
 Tiempo **25 min.**  
 Km./h. **36,31**

**SECCION**  
**1 / 2**  
**SECTOR**  
**2 / 7**

DISTANCIA		DIRECCIONES	INFORMACIONES	DISTANCIA REGRESIVA
TOTAL	PARCIAL			
14,49	0,24	<p>24</p>	Calle Baterías de CoK x Calle Laminación  Calle Laminación x Calle La Siderurgia	0,64
14,58	0,09	<p>25</p>	<b>1.- CONSMECAR S.L.</b>	0,55
15,13	0,55	<p>26</p>	Calle La Siderurgia x C. acceso Llastcares  <p><b>CH-5/7</b>  <b>1.- AGUIMAR Inox</b></p> <p>N 43° 18' 33"                      W 5° 40' 49"</p>	0,00
	0,07	<p>27</p>	x C. acceso Llastcares	
	0,12	<p>28</p>	Entrada Llastcares  <p><b>TC-5/7</b>                      N 43° 18' 31"                      W 5° 40' 46"</p> <p><b>R-1</b>                       AL REVES</p>	

# SECCIONES

# 1-2



# TRAMO CRONOMETRADO

# 2-4

# “POZO CANDIN”











# T.C.-2/4 POZO CANDIN

C.H. 2A/4A Parque de Reagrupamiento

Distancia **28,19**  
 Tiempo **40 min.**  
 Km./h. **42,29**

**SECCION**  
**1 / 2**  
**SECTOR**  
**3/8**

DISTANCIA		DIRECCIONES	INFORMACIONES	DISTANCIA REGRESIVA
TOTAL	PARCIAL			
0,00	0,00	<p>21,01</p>	Crta. acceso Llascareas  <b>TC-2/4</b> R-1 N 43° 18' 31'' W 5° 40' 46''	28,19
0,48	0,48	<p>20,53</p>	Crta. acceso Llascareas x Crta. LA-2  <b>LES LLASCARES</b> AL REVES R-2 N 43° 18' 26'' W 5° 41' 06''	27,71
1,53	1,05	<p>19,48</p>	Crta. LA-2  R-3 N 43° 18' 18'' W 5° 40' 32'' 1.- Albergue canino Municipal	26,66
2,12	0,59	<p>18,89</p>	Crta. LA-2  R-4 N 43° 18' 28'' W 5° 40' 21'' 1.- Espejo	26,07
3,20	1,08	<p>17,81</p>	LA-2 X LA-3  R-5 N 43° 18' 27'' W 5° 39' 49'' 1.- Casa Toldo Azul	24,99
3,83	0,63	<p>17,18</p>	LA-3  R-6 N 43° 18' 25'' W 5° 39' 30'' 1.- Casa Amarilla	24,36



T.C.-2/4 POZO CANDIN  
 C.H. 2A/4A Parque de Reagrupamiento

Distancia **28,19**  
 Tiempo **40 min.**  
 Km./h. **42,29**

SECCION **1 / 2**  
 SECTOR **3/8**

DISTANCIA		DIRECCIONES	INFORMACIONES	DISTANCIA REGRESIVA
TOTAL	PARCIAL			
4,82	0,99		LA-3  N 43° 18' 07" W 5° 39' 16"	23,37
6,10	1,28		LA-3  N 43° 17' 44" W 5° 38' 55"	22,09
7,27	1,17		LA-3  N 43° 17' 53" W 5° 38' 25" 1.- Marquesina autobus	20,92
8,21	0,94		LA-3  N 43° 18' 00" W 5° 38' 02" 1.- Contenedor basura	19,98
8,56	0,35		LA-3  N 43° 17' 49" W 5° 37' 49"	19,63
8,84	0,28		LA-3  N 43° 17' 49" W 5° 37' 49"	19,35



# T.C.-2/4 POZO CANDIN

C.H. 2A/4A Parque de Reagrupamiento

Distancia **28,19**  
 Tiempo **40 min.**  
 Km./h. **42,29**

**SECCION**  
**1 / 2**  
**SECTOR**  
**3/8**

DISTANCIA		DIRECCIONES	INFORMACIONES	DISTANCIA REGRESIVA
TOTAL	PARCIAL			
9,52	0,68	<p>13 11,49</p>	LA-3  <b>R-11</b>  <b>R-11</b> ( <b>LES ROCES</b> ) AL REVES N 43° 17' 48'' W 5° 37' 32''	18,67
10,61	1,09	<p>14 10,40</p>	LA-3  <b>R-12</b>  <b>R-12</b> LA CASORRA N 43° 18' 17'' W 5° 37' 34'' 1.- Contenedor basura 2.- Marquesina autobus	17,58
11,06	0,45	<p>15 9,95</p>	LA-3  <b>R-13</b>  <b>R-13</b> N 43° 18' 11'' W 5° 37' 18'' 1.- Capilla de La Magdalena	17,13
11,96	0,90	<p>16 9,05</p>	LA-3  <b>R-14</b>  <b>R-14</b> N 43° 18' 07'' W 5° 36' 54''	16,33
12,29	0,33	<p>17 8,72</p>	LA-3  <b>R-15</b>  <b>R-15</b> N 43° 18' 13'' W 5° 36' 50'' 1.- Contenedor basura 2.- Marquesina autobus	15,90
12,81	0,52	<p>18 8,20</p>	LA-3  <b>R-15</b>  <b>R-15</b> N 43° 18' 18'' W 5° 36' 33''	15,38



# T.C.-2/4 POZO CANDIN

C.H. 2A/4A Parque de Reagrupamiento

Distancia **28,19**  
 Tiempo **40 min.**  
 Km./h. **42,29**

**SECCION**  
**1 / 2**  
**SECTOR**  
**3/8**

DISTANCIA		DIRECCIONES	INFORMACIONES	DISTANCIA REGRESIVA
TOTAL	PARCIAL			
13,17	0,36		LA-3  N 43° 18' 20" W 5° 36' 21" 1.- Capilla de S. Toribio de Cocañin	15,02
13,60	0,43		LA-3 x AS-338  N 43° 18' 29" W 5° 36' 27" LA MAGDALENA LA ACEBAL 200m. COCAÑIN 300m. cementerio	14,59
15,02	1,42		AS-338  N 43° 18' 58" W 5° 36' 15" 1.- Marquesina Autobus 2.- Contenedor Basura	13,17
16,21	1,19		AS-338  AL REVES N 43° 19' 22" W 5° 36' 29"	11,98
17,22	1,01		AS-338 x SI-13  LA CAMPERONA 6 SI-13 TUILLA 11 LA FELGUERA 8 AS-338 SAN JULIAN DE BEMENES 14 NAVA N 43° 19' 46" W 5° 36' 24" 1.- Marquesina Autobus	10,97
17,30	0,08		AS-338 x SI-13  AL REVES N 43° 19' 45" W 5° 36' 27" 1.- Mesón "La Camperona" 2.- Area Recreativa	10,89



**T.C.-2/4 POZO CANDIN**  
**C.H. 2A/4A Parque de Reagrupamiento**

Distancia **28,19** **SECCION 1 / 2**  
 Tiempo **40 min.** **SECTOR 3/8**  
 Km./h. **42,29**

DISTANCIA		DIRECCIONES	INFORMACIONES	DISTANCIA REGRESIVA
TOTAL	PARCIAL			
18,32	1,02	<p>25 2,69</p>	SI-13  R-16 N 43° 19' 51" W 5° 37' 3" 1.- Marquesina de Autobus	9,87
19,45	1,13	<p>26 1,56</p>	SI-13  R-16 Núcleo Rural EL ROSELLON N 43° 20' 03" W 5° 37' 32" 1.- Cochera	8,74
20,27	0,82	<p>27 0,74</p>	SI-13   R-16 N 43° 20' 18" W 5° 37' 41" 1.- Nave agricola	7,92
21,01	0,74	<p>28 0,00</p>	SI-13  <b>TC-2/4</b> N 43° 20' 29" W 5° 37' 37" 1.- Antiguo trazado de Carretera	7,18
21,11	0,10	<p>29</p>	SI-13  CANDIN 1.- Punto de información SI-13 x AS-323	7,08
21,26	0,15	<p>30</p>	   R-16 <b>TC-2/4</b>  2 TUILLA 7 LA FELGUERA N 43° 20' 31" W 5° 37' 41" 1.- Marquesina Autobus	6,93



# T.C.-2/4 POZO CANDIN

C.H. 2A/4A Parque de Reagrupamiento

Distancia **28,19**  
 Tiempo **40 min.**  
 Km./h. **42,29**

**SECCION**  
**1 / 2**  
**SECTOR**  
**3/8**

DISTANCIA		DIRECCIONES	INFORMACIONES	DISTANCIA REGRESIVA
TOTAL	PARCIAL			
22,53	1,27	<p>31</p>	AS-323  1.- Marquesina Autobus 2.- Lavadero	5,66
23,06	0,53	<p>32</p>	x AS-323 (C./ Gaspar García Laviana) <div style="border: 2px solid red; padding: 5px; text-align: center; color: red; font-weight: bold;">                         ¡¡¡ATENCION!!!                          ZONA URBANA                          TUILLA                     </div> 1.- Paso a nivel 2.- Ferrocarril FEVE	5,13
24,93	1,87	<p>33</p>	AS-323 	3,26
25,81	0,88	<p>34</p>	AS-323  1.- Polígono Industrial "LA MORAL" 2.- Marquesina Bus	2,39
27,52	1,71	<p>35</p>	AS-323 X Avda. de Gijón <div style="border: 2px solid red; padding: 5px; text-align: center; color: red; font-weight: bold;">                         ¡¡¡ATENCION!!!                          ZONA URBANA                     </div> 	0,70
27,80	0,28	<p>36</p>	C./ Bonifacio G. Carreño X C./ General Elorza 	0,43



# T.C.-2/4 POZO CANDIN

C.H. 2A/4A Parque de Reagrupamiento

Distancia **28,19**  
 Tiempo **40 min.**  
 Km./h. **42,29**

**SECCION**  
**1 / 2**  
**SECTOR**  
**3/8**

DISTANCIA		DIRECCIONES	INFORMACIONES	DISTANCIA REGRESIVA
TOTAL	PARCIAL			
<b>!!! ATENCION REFERENCIAS MUY PROXIMAS !!!</b>				
27,92	0,12	<p>37</p>	C./ General Elorza x C./ Alcalde Antonio Cienfuegos   	0,31
28,05	0,13	<p>38</p>	C./ Alcalde A. Cienfuegos x Avda. La Reguera  	0,18
28,12	0,07	<p>39</p>	Avda. La Reguera x Calle Dr. Marañón Cafeteria "NAGASAKI" C./ Dr. Marañón x C./ Baldomero Alonso	0,07
28,19	0,07	<p>40</p>	<b>CH-2A/4A</b> N 43° 18' 43" W 5° 41' 27" 	0,00





# SECCION → 2 ←

De Sector 5 a Sector 8

**De**  
**Control Horario**

**CH 2D**

**“Salida Parque  
Asistencia”  
- CisVial -**

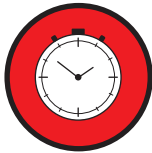

**CH - 2D**

**A**

**Control Horario**

**CH 4A**

**“Entrada Parque  
de Reagrupamiento”**

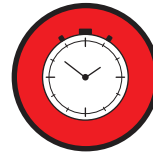

**CH - 4A**

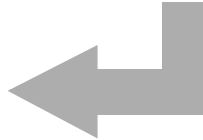

**Volver a las  
Paginas 3 a 22**



# C.H. 2B SALIDA P. de Reagrupamiento

# C.H. 2C ENTRADA P. de Asistencia

Distancia **4,88**  
 Tiempo **15 min.**  
 Km./h. **19,52**

**SECCION 2**  
**SECTOR 4**

DISTANCIA		DIRECCIONES	INFORMACIONES	DISTANCIA REGRESIVA
TOTAL	PARCIAL			
0,00	0,00	<p>1</p>	<p>C./ Baldomero Alonso x Plaza de La Pomar</p> <p><b>CH-4B</b>          N 43° 18' 40" 1.- Cafetería "Duquesa"          W 5° 41' 27" 2.- "Alberto Otero" Fotografo</p>	4,88
0,26	0,26	<p>2</p>	<p>C./ Alfonso Arguelles x C./B. Gonzalez Carreño</p>	4,62
0,36	0,10	<p>3</p>	<p>C./ Bonifacio G. Carreño X C./ Francisco Ferrer</p> <p>1.- GALERIAS FUENTE          2.- Zona en Obras</p>	4,52
0,94	0,58	<p>4</p>	<p>C./ Francisco Ferrer x C./ Llugarin</p> <p>1.- Paso a nivel          2.- Ferrocarril FEVE</p>	3,94
0,98	0,04	<p>5</p>	<p>C./ Llugarin x C./ Jovellanos</p>	3,90
1,61	0,63	<p>6</p>	<p>C./ Jovellanos x Glorieta</p> <p><b>OVIEDO</b>          LA POLA DE LAVIANA          LA FOLLA LLAVANA</p> <p>SITUARSE CARRIL IZQUIERDO</p>	3,27



C.H. 2B SALIDA P. de Reagrupamiento

C.H. 2C ENTRADA P. de Asistencia

Distancia **4,88**

Tiempo **15 min.**

Km./h. **19,52**

**SECCION**

**2**

**SECTOR**

**4**

DISTANCIA		DIRECCIONES	INFORMACIONES	DISTANCIA REGRESIVA
TOTAL	PARCIAL			
1,78	0,17	<p>7</p>	<p>Vial de Servicio x AS-269</p> <p>1.- Supermercado "EL ECONOMATO"</p>	3,10
4,88	3,10	<p>8</p>	<p>Parque de Asistencia-CisVial</p> <p>CH-4C N 43° 17'29" W 5° 42'37"</p> <p><b>ENTRADA PARQUE DE ASISTENCIA</b></p>	0,00



LA FELGUERA

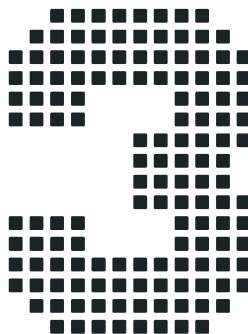



**Ayuntamiento de Langreo** | **Ayuntamiento de Llangréu**  
Patronato de Deportes



**C.H. 4B SALIDA P. de Reagrupamiento**

**C.H. 4C ENTRADA P. de Asistencia**

Distancia **4,88**  
 Tiempo **12 min.**  
 Km./h. **24,40**

**SECCION 3**  
**SECTOR 9**

DISTANCIA		DIRECCIONES	INFORMACIONES	DISTANCIA REGRESIVA
TOTAL	PARCIAL			
0,00	0,00	<p>1</p>	C./ Baldomero Alonso x Plaza de La Pomar  <b>SALIDA PARQUE DE REAGRUPAMIENTO</b> <b>CH-4B</b> N 43° 18' 40" 1.- Cafeteria "Duquesa" W 5° 41' 27" 2.- "Alberto Otero" Fotografo	4,88
0,26	0,26	<p>2</p>	C./ Alfonso Arguelles x C./B. Gonzalez Carreño 	4,62
0,36	0,10	<p>3</p>	C./ Bonifacio G. Carreño X C./ Francisco Ferrer 1.- GALERIAS FUENTE 2.- Zona en Obras	4,52
0,94	0,58	<p>4</p>	C./ Francisco Ferrer x C./ Llugarin 1.- Paso a nivel 2.- Ferrocarril FEVE C./ Llugarin x C./ Jovellanos	3,94
0,98	0,04	<p>5</p>		3,90
1,61	0,63	<p>6</p>	C./ Jovellanos x Glorieta   <b>SITUARSE CARRIL IZQUIERDO</b>	3,27



**C.H. 4B SALIDA P. de Reagrupamiento**

**C.H. 4C ENTRADA P. de Asistencia**

Distancia **4,88**  
 Tiempo **12 min.**  
 Km./h. **24,40**

**SECCION 3**  
**SECTOR 9**

DISTANCIA		DIRECCIONES	INFORMACIONES	DISTANCIA REGRESIVA
TOTAL	PARCIAL			
1,78	0,17	<p>7</p>	Vial de Servicio x AS-269   1.- Supermercado "EL ECONOMATO"	3,10
4,88	3,10	<p>8</p>	Parque de Asistencia-CisVial  <b>CH-4C</b> N 43° 17'29" W 5° 42'37"   	0,00



# C.H.-4D/6D Salida Parque de Asistencia

## Salida T.C. - 5/7 CUTURRASU

Distancia **5,49** Km  
 Tiempo **10** min.  
 Media **32,94** Km/h

SECCION  
**3 / 4**

SECTOR  
**11/16**

DISTANCIA		DIRECCIONES	INFORMACIONES	DISTANCIA REGRESIVA
TOTAL	PARCIAL			
0,00	0,00	<p>1</p>	CisVial x AS-269 <p><b>CH-4D/6D</b>                      N 43° 17' 29"                      W 5° 42' 37"</p> <p><b>SALIDA PARQUE DE ASISTENCIA</b></p>	5,49
2,35	2,35	<p>2</p>	AS-269 <p>1.- Gasolinera "CASTRONALON"</p>	3,14
2,84	0,49	<p>3</p>	AS-269 <p><b>¡¡¡Tomar Dirección !!!                      SAMA - LA FELGUERA</b></p>	2,65
3,02	0,18	<p>4</p>	AS-269 <p><b>LA FELGUERA</b></p>	2,47
3,24	0,22	<p>5</p>	AS-269 x AS-17 <p>INCORPORACION AS-17</p> <p><b>SITUARSE CARRIL DERECHO</b></p>	2,25
4,60	1,36	<p>6</p>	AS-17 x Ramal Salida 3 <p><b>¡¡¡ ATENCION !!!                      Salir direccion LANGREO (Lada)</b></p>	0,89





# C.H.-4D/6D Salida Parque de Asistencia

## Salida T.C. - 5/7 CUTURRASU

Distancia **5,49** Km  
 Tiempo **10** min.  
 Media **32,94** Km/h

**SECCION**  
**3 / 4**  
**SECTOR**  
**11/16**

DISTANCIA		DIRECCIONES	INFORMACIONES	DISTANCIA REGRESIVA
TOTAL	PARCIAL			
4,77	0,17	<p>7</p>	Ramal acceso AS-117 <div style="background-color: #000080; color: white; padding: 5px; text-align: center;"> <b>CAMBIO DE SENTIDO EN ROTONDA BAJO CORREDOR DEL NALON</b> </div>	0,72
5,06	0,29	<p>8</p>	Ramal acceso AS-117 x Via de servicio <div style="border: 1px solid black; padding: 5px; display: inline-block;">                         MERIÑAN                          via de servicio                     </div>	0,43
5,49	0,43	<p>9</p>	V. servicio (Antg. AS-17) x Crta. Local <p><b>CH-4D/6D</b>                      N 43° 18'31''                      W 5° 42'16''                      1.- Nave Industrial                      2.- Nave (AHIDENA)</p>	0,00
	0,16	<p>10</p>	Crta. Local <p><b>TC-5/7</b>                      N 43° 18'28''                      W 5° 42'26''                      1.- Talleres Mecánicos "VULCANO"</p>	

SECCION

3



TRAMO CRONOMETRADO

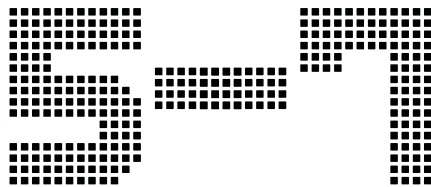

“CUTURRASU”



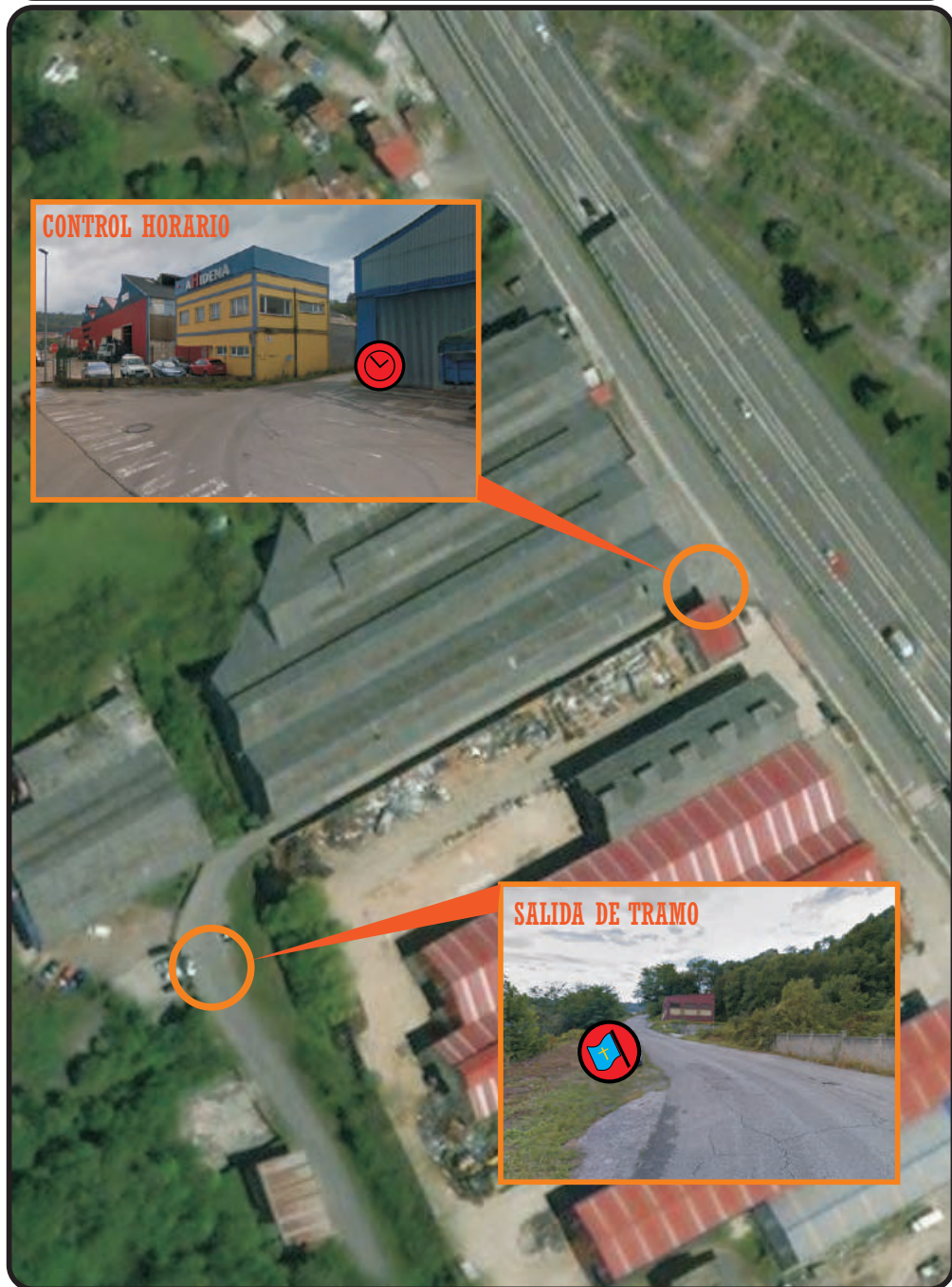





T.C. - 5/7 CUTURRASU

T.C. - 6/8 SANTA BARBARA

Distancia **25,22** Km  
 Tiempo **38** min.  
 Media **39,82** Km/h

**SECCION**  
**3 / 4**  
**SECTOR**  
**12/17**

DISTANCIA		DIRECCIONES	INFORMACIONES	DISTANCIA REGRESIVA
TOTAL	PARCIAL			
0,00	0,00	<p>1 9,44</p>	Crta. Local  TC-5/7 N 43° 18' 28'' W 5° 42' 21'' 1.- Talleres Mecánicos "VULCANO" 	25,22
0,73	0,73	<p>2 8,71</p>	Crta. Local N 43° 18' 26'' W 5° 42' 44'' 1.- Zona de Parque descanso	24,49
0,89	0,16	<p>3 8,55</p>	Crta. Local EL PANDO N 43° 18' 22'' W 5° 42' 43''	24,33
0,97	0,08	<p>4 8,47</p>	Crta. Local  N 43° 18' 20'' W 5° 42' 45'' 	24,25
1,70	0,73	<p>5 7,74</p>	Crta. Local  N 43° 18' 07'' W 5° 42' 42'' 	23,52
1,87	0,17	<p>6 7,57</p>	Crta. Local X AS-245   AL REVES N 43° 18' 04'' W 5° 42' 41'' 	23,35



T.C. - 5/7 CUTURRASU

T.C. - 6/8 SANTA BARBARA

Distancia **25,22** Km  
 Tiempo **38** min.  
 Media **39,82** Km/h

**SECCION**  
**3 / 4**  
**SECTOR**  
**12/17**

DISTANCIA		DIRECCIONES	INFORMACIONES	DISTANCIA REGRESIVA
TOTAL	PARCIAL			
2,50	0,63	<p>7 6,94</p>	AS-245   N 43° 18' 01" W 5° 43' 08"	22,72
3,66	1,16	<p>8 5,78</p>	AS-245  N 43° 17' 56" W 5° 43' 52" 1.- Rejilla metalica	21,56
4,67	1,01	<p>9 4,77</p>	AS-245 x Crta. Local    N 43° 17' 58" W 5° 44' 20"	20,55
4,74	0,07	<p>10 4,70</p> <p>N 43° 18' 58"                      W 5° 42' 42"</p>	Crta. Local 	20,48
5,62	0,88	<p>11 3,82</p>	Crta. Local  N 43° 18' 21" W 5° 43' 55"	19,60
5,76	0,14	<p>12 3,68</p>	Crta. Local    N 43° 18' 22" W 5° 43' 50"	19,46



T.C. - 5/7 CUTURRASU

T.C. - 6/8 SANTA BARBARA

Distancia **25,22** Km  
 Tiempo **38** min.  
 Media **39,82** Km/h

**SECCION**  
**3 / 4**  
**SECTOR**  
**12/17**

DISTANCIA		DIRECCIONES	INFORMACIONES	DISTANCIA REGRESIVA
TOTAL	PARCIAL			
6,82	1,06	<p>13 2,62</p>	Crta. Local   R-9   N 43° 18' 52" W 5° 43' 35"	18,40
8,09	1,27	<p>14 1,35</p>	Crta. Local   R-10 N 43° 18' 40" W 5° 43' 55" 1.- Marquesina de Autobus 2.- Contenedores de basura	17,13
8,97	0,88	<p>15 0,47</p>	Crta. Local   R-11 N 43° 18' 50" W 5° 42' 49" 1.- Marquesina de Autobus	16,25
9,24	0,27	<p>16 0,20</p>	AS-245 X Crta. Local  N 43° 18' 58" W 5° 42' 42"	15,98
9,44	0,20	<p>17 0,00</p>	Crta. Local X Antigua crta. AS-17    N 43° 18' 59" W 5° 42' 47"	15,78
9,64	0,20	<p>18</p>	Ramal de incorporación Antigua crta. AS-17  TC-5/7   R-12 N 43° 18' 58" W 5° 42' 38"	15,58



T.C. - 5/7 CUTURRASU  
 T.C. - 6/8 SANTA BARBARA

Distancia	<b>25,22</b> Km	<b>SECCION</b> <b>3 / 4</b>
Tiempo	<b>38</b> min.	
Media	<b>39,82</b> Km/h	<b>SECTOR</b> <b>12/17</b>

DISTANCIA		DIRECCIONES	INFORMACIONES	DISTANCIA REGRESIVA
TOTAL	PARCIAL			
11,05	1,41	<p>19</p>	C./ Meriñan x Ramal incorporación AS-17 	14,17
11,16	0,11	<p>20</p>	X Ramal Incorporación AS-17 	14,06
12,17	1,01	<p>21</p>	x AS - 117 	13,05
14,13	1,96	<p>22</p>	x AS-117 	11,09
15,88	1,75	<p>23</p>	x AS-117 	9,34
18,55	2,67	<p>24</p>	x AS-117 	6,67





T.C. - 5/7 CUTURRASU

T.C. - 6/8 SANTA BARBARA

Distancia **25,22** Km  
 Tiempo **38** min.  
 Media **39,82** Km/h

**SECCION**  
**3 / 4**  
**SECTOR**  
**12/17**

DISTANCIA		DIRECCIONES	INFORMACIONES	DISTANCIA REGRESIVA
TOTAL	PARCIAL			
20,13	1,58	<p>25</p>	x AS-117 	5,09
21,12	0,99	<p>26</p>	Avda. de La Constitución x AS-337 <p>1.- Alimerka</p>	4,10
21,23	0,11	<p>27</p>	AS-337 x SM-1 	3,99
22,49	1,26	<p>28</p>	SM-1 x SM-2 <p>1.- Bar MIRAMAR</p>	2,73
22,64	0,15	<p>29</p>	x SM-2 	2,58
24,33	1,69	<p>30</p>	x SM-2 <p>1.- Recogida selectiva de basura                      2.- Marquesina de Autobus</p>	0,89



# T.C. - 5/7 CUTURRASU

# T.C. - 6/8 SANTA BARBARA

Distancia **25,22** Km  
 Tiempo **38** min.  
 Media **39,82** Km/h

**SECCION**  
**3 / 4**  
**SECTOR**  
**12/17**

DISTANCIA		DIRECCIONES	INFORMACIONES	DISTANCIA REGRESIVA
TOTAL	PARCIAL			
25,22	0,89	<p>31</p>	<p>x SM-2</p> <p><b>CH-6/8</b></p> <p>N 43° 15' 28'' W 5° 35' 25''</p> <p>1.- Portilla finca metálica 2.- casa amarilla</p>	0,00
	0,13	<p>32</p>	<p>x SM-2</p> <p><b>TC-6/8</b></p> <p>N 43° 15' 24'' W 5° 35' 27''</p> <p><b>L'AMURIU EL MURIO</b></p>	

SECCION

3



TRAMO CRONOMETRADO

5

**“SANTA BARBARA”**





# T.C. - 6 SANTA BARBARA

## C.H. - 6A Entrada Reagrupamiento

Distancia **15,95** Km  
 Tiempo **25** min.  
 Media **38,28** Km/h

**SECCION 3**  
**SECTOR 13**

DISTANCIA		DIRECCIONES	INFORMACIONES	DISTANCIA REGRESIVA
TOTAL	PARCIAL			
0,00	0,00	<p style="text-align: right;">1</p>	x SM-2  <b>TC-6/8</b>   <b>R-1</b> N 43° 15' 24" W 5° 35' 27" 1.- Rejilla sumidero	15,95
1,11	1,11	<p style="text-align: right;">11,98</p> <p style="text-align: right;">2</p>	x SM-2   <b>R-2</b> N 43° 15' 22" W 5° 36' 04" 1.- Camino de hormigón	14,84
2,07	0,96	<p style="text-align: right;">11,02</p> <p style="text-align: right;">3</p>	x SM-2  <b>R-3</b> N 43° 14' 50" W 5° 36' 11" 1.- Camino de tierra	13,88
3,10	1,03	<p style="text-align: right;">9,99</p> <p style="text-align: right;">4</p>	x SM-2   <b>R-4</b> N 43° 14' 54" W 5° 36' 29" 1.- Casa nº 4	12,85
4,11	1,01	<p style="text-align: right;">8,98</p> <p style="text-align: right;">5</p>	x SM-2   <b>R-5</b> N 43° 15' 11" W 5° 36' 31"	11,84
5,57	1,46	<p style="text-align: right;">6</p>	x SM-2  <b>R-6</b>  N 43° 15' 19" W 5° 37' 09"	10,38

DISTANCIA		DIRECCIONES	INFORMACIONES	DISTANCIA REGRESIVA
TOTAL	PARCIAL			
5,75	0,18	<p>7,34</p>	SM-2 x AS-337  N 43° 15' 24" W 5° 37' 10" 1.- Marquesina de Autobus	10,20
6,43	0,68	<p>8,66</p>	AS-337 x SM-3  N 43° 15' 22" W 5° 37' 15"	9,52
7,25	0,82	<p>5,84</p>	x SM-3  N 43° 15' 37" W 5° 37' 13" 1.- Guardarrail (Placa doble onda)	8,70
8,46	1,21	<p>4,63</p>	x SM-3  N 43° 15' 57" W 5° 36' 57"	7,49
8,97	0,51	<p>4,12</p>	x SM-3 N 43° 16' 10" W 5° 37' 03" 1.- Recogida de Basura 2.- Mesa zona descanso	6,98
10,03	1,06	<p>3,06</p>	x SM-3  N 43° 16' 15" W 5° 37' 26" 1.- Aparcamiento	5,92

DISTANCIA		DIRECCIONES	INFORMACIONES	DISTANCIA REGRESIVA
TOTAL	PARCIAL			
10,82	0,79	<p style="text-align: right;">2,27</p>	x SM-3   N 43° 16' 36" W 5° 37' 22" 	5,13
11,69	0,87	<p style="text-align: right;">1,40</p>	x SM-3  N 43° 16' 51" W 5° 37' 36" 1.- Horreo 	4,26
12,65	0,96	<p style="text-align: right;">0,44</p>	x SM-3  N 43° 17' 03" W 5° 38' 06" 1.- Recogida de basura 2.- Marquesina de Autobus 	3,30
13,09	0,44	<p style="text-align: right;">0,00</p>	x SM-3  N 43° 16' 56" W 5° 38' 09" 1.- Marquesina de Autobus 	2,86
13,31	0,22	<p style="text-align: right;">17</p>	x SM-3   N 43° 17' 03" W 5° 38' 12" 1.- Almacén de materiales de construcción 	2,64
13,62	0,31	<p style="text-align: right;">18</p>	SM-3 x Calle Doctor Fleming  1.- Bar "LA GUESTIA" 	2,33



T.C. - 6 SANTA BARBARA  
 C.H. - 6A Entrada Reagrupamiento

Distancia **15,95** Km  
 Tiempo **25** min.  
 Media **38,28** Km/h

**SECCION 3**  
**SECTOR 13**

DISTANCIA		DIRECCIONES	INFORMACIONES	DISTANCIA REGRESIVA
TOTAL	PARCIAL			
14,12	0,50	<p>19</p>	x Avda. de La Vega  <div style="border: 1px solid red; padding: 5px; display: inline-block;"> <b>¡¡¡ATENCIÓN!!!</b>              SEGUIR RECTO EN              TODA LA TRAVESIA           </div>	1,83
14,64	0,52	<p>20</p>	x AS-387   <div style="border: 1px solid red; padding: 5px; display: inline-block;"> <b>CAMBIO DE SENTIDO</b>              VOLVER POR MISMA VIA           </div>	1,31
15,23	0,59	<p>21</p>	AS-387 x Avenida del Nalón  1.- Marquesina de Autobus	0,72
15,53	0,30	<p>22</p>	x Avda. del Nalón  <div style="border: 1px solid red; padding: 5px; display: inline-block;"> <b>¡¡¡ATENCIÓN!!!</b>              SIEMPRE RECTO              AL LADO DEL RIO           </div>	0,42
15,90	0,37	<p>23</p>	Avda. del Nalón x C./ M. Gonzalez Vigil  1.- Parque La Laguna 2.- Puente La Oscura (Peatonal)	0,05
15,95	0,05	<p>24</p>	Calle Manuel González Vigil  <div style="border: 1px solid yellow; padding: 5px; display: inline-block;"> <b>ENTRADA</b>  <b>PARQUE DE</b>  <b>REAGRUPAMIENTO</b> </div>  N 43° 17'20" W 5° 18'36"	0,00

LA FELGUERA

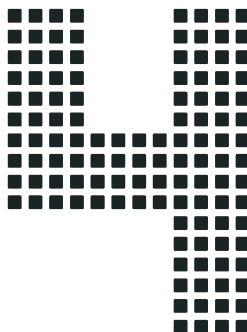





C.H. - 6B Salida P. Reagrupamiento

C.H. - 6C Entrada P. Asistencia

Distancia **7,76** Km  
 Tiempo **12** min.  
 Media **38,80** Km/h

**SECCION**  
**4**  
**SECTOR**  
**14**

DISTANCIA		DIRECCIONES	INFORMACIONES	DISTANCIA REGRESIVA
TOTAL	PARCIAL			
0,00	0,00	<p>①</p>	Calle Manuel González Vigil  <b>CH-6B</b> N 43° 17' 17" W 5° 38' 17" 1.- Kiosco Estanco Calle Doctor Fleming x Avda. de La Vega	4,24
0,14	0,14	<p>②</p>	 	3,26
1,12	0,98	<p>③</p>	Avda. de Oviedo x AS-17 1.- Buzón de CORREOS	3,01
1,40	0,28	<p>④</p>	AS-17 x AS-117  	1,41
2,93	1,53	<p>⑤</p>	AS-117  	0,96
4,64	1,71	<p>⑥</p>	AS-117 x Vial de servicio   	0,35



C.H. - 6B Salida P. Reagrupamiento

C.H. - 6C Entrada P. Asistencia

Distancia **7,76** Km  
 Tiempo **12** min.  
 Media **38,80** Km/h

**SECCION**  
**4**  
**SECTOR**  
**14**

DISTANCIA		DIRECCIONES	INFORMACIONES	DISTANCIA REGRESIVA
TOTAL	PARCIAL			
4,88	0,24	<p>7</p>	<p>Vial de Servicio x AS-269</p> <p>1.- Supermercado "EL ECONOMATO"</p>	4,81
7,76	2,88	<p>8</p>	<p>Parque de Asistencia-CisVial</p> <p><b>CH-6C</b></p> <p>N 43° 17'29'' W 5° 42'37''</p> <p><b>ENTRADA PARQUE DE ASISTENCIA</b></p>	3,11



# SECCION 4

De Sector 16 a Sector 17

**De**  
**Control Horario**

**CH 6D**

**“Salida Parque  
Asistencia”**

**- CisVial -**

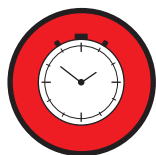

**CH - 6D**

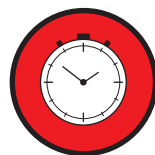

**CH - 8**

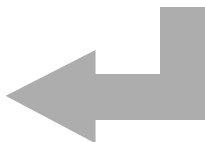

**Volver a las  
Paginas 30 a 41**

SECCION

4



TRAMO CRONOMETRADO

5

“SANTA BARBARA”



# TC - 8 "SANTA BARBARA"

CONTROL HORARIO  
SALIDA DE TRAMO







C.H. - 8 Santa Barbara

C.H. - 8A Entrada P. Cerrado "Fin Rally"

Distancia **21,31** Km

Tiempo **35** min.

Media **36,53** Km/h

**SECCION**  
**4**

**SECTOR**  
**18**

DISTANCIA		DIRECCIONES	INFORMACIONES	DISTANCIA REGRESIVA
TOTAL	PARCIAL			
0,00	0,00	<p>1 13,09</p>	<p>x SM-2</p> <p><b>TC - 8</b></p> <p><b>L'AMURIU EL MURIO</b></p> <p>R-1</p> <p>N 43° 15' 24'' W 5° 35' 27''</p> <p>1.- Rejilla sumidero</p>	21,31
1,11	1,11	<p>2 11,98</p>	<p>x SM-2</p> <p><b>¡¡¡ATENCIÓN!!!</b> <b>NUCLEO RURAL LA BOBIA</b></p> <p>R-2</p> <p>N 43° 15' 22'' W 5° 36' 04''</p> <p>1.- Camino de hormigón</p>	20,20
2,07	0,96	<p>3 11,02</p>	<p>x SM-2</p> <p>R-3</p> <p>N 43° 14' 50'' W 5° 36' 11''</p> <p>1.- Camino de tierra</p>	19,24
3,10	1,03	<p>4 9,99</p>	<p>x SM-2</p> <p><b>¡¡¡ATENCIÓN!!!</b> <b>NUCLEO RURAL LA ESPESURA</b></p> <p>R-4</p> <p>N 43° 14' 54'' W 5° 36' 29''</p> <p>1.- Casa nº 4</p>	18,21
4,11	1,01	<p>5 8,98</p>	<p>x SM-2</p> <p><b>¡¡¡ATENCIÓN!!!</b> <b>NUCLEO RURAL CASAS DE ABAJO</b></p> <p>R-5</p> <p>N 43° 15' 11'' W 5° 36' 31''</p>	17,20
5,57	1,46	<p>6 7,52</p>	<p>x SM-2</p> <p>R-6</p> <p><b>¡¡¡ATENCIÓN!!!</b> <b>NUCLEO RURAL SANTA BARBARA</b></p> <p>N 43° 15' 19'' W 5° 37' 09''</p>	15,74



# C.H. - 8 Santa Barbara

## C.H. - 8A Entrada P. Cerrado "Fin Rally"

Distancia	<b>21,31</b> Km
Tiempo	<b>35</b> min.
Media	<b>36,53</b> Km/h

<b>SECCION</b>	<b>4</b>
<b>SECTOR</b>	<b>18</b>

DISTANCIA		DIRECCIONES	INFORMACIONES	DISTANCIA REGRESIVA
TOTAL	PARCIAL			
5,75	0,18		SM-2 x AS-337  R-7 N 43° 15' 24'' W 5° 37' 10'' 1.- Marquesina de Autobus	14,28
6,43	0,68		AS-337 x SM-3  R-8 N 43° 15' 22'' W 5° 37' 15''	13,60
7,25	0,82		x SM-3  R-9 N 43° 15' 37'' W 5° 37' 13'' 1.- Guardarrail (Placa doble onda)	12,78
8,46	1,21		x SM-3  R-10 N 43° 15' 57'' W 5° 36' 57''	11,57
8,97	0,51		x SM-3 R-11 N 43° 16' 10'' W 5° 37' 03'' 1.- Recogida de Basura 2.- Mesa zona descanso	11,06
10,03	1,06		x SM-3  R-12  N 43° 16' 15'' W 5° 37' 26'' 1.- Aparcamiento	10,00





C.H. - 8 Santa Barbara

C.H. - 8A Entrada P. Cerrado "Fin Rally"

Distancia **21,31** Km

Tiempo **35** min.

Media **36,53** Km/h

SECCION **4**

SECTOR **18**

DISTANCIA		DIRECCIONES	INFORMACIONES	DISTANCIA REGRESIVA
TOTAL	PARCIAL			
10,82	0,79	 13 2,27	x SM-3  R-13  N 43° 16' 36" W 5° 37' 22"	9,21
11,69	0,87	 14 1,40	x SM-3  R-14 N 43° 16' 51" W 5° 37' 36" 1.- Horreo	8,34
12,65	0,96	 15 0,44	x SM-3  R-15 N 43° 17' 03" W 5° 38' 06" 1.- Recogida de basura 2.- Marquesina de Autobus	7,38
13,09	0,44	 16 0,00	x SM-3   R-16 N 43° 16' 56" W 5° 38' 09" 1.- Marquesina de Autobus	6,94
13,31	0,22	 17	x SM-3   R-16 N 43° 17' 03" W 5° 38' 12" 1.- Almacén de materiales de construcción	6,72
13,62	0,31	 18	SM-3 x Avda. de La Vega  1.- Bar "LA GUESTIA"	6,41



C.H. - 8 Santa Barbara  
 C.H. - 8A Entrada P. Cerrado "Fin Rally"

Distancia **21,31** Km  
 Tiempo **35** min.  
 Media **36,53** Km/h

**SECCION**  
**4**  
**SECTOR**  
**18**

DISTANCIA		DIRECCIONES	INFORMACIONES	DISTANCIA REGRESIVA
TOTAL	PARCIAL			
13,71	0,09		Avda. de La Vega x Avda de Oviedo 	6,32
14,68	0,97		Avda. de Oviedo x AS-17  1.- Buzón de CORREOS	5,35
14,97	0,29		AS-17 x AS-117 	5,06
16,50	1,53		AS-117 	3,53
18,20	1,70		AS-117 x Vial de servicio 	1,83
18,43	0,23		Vial de Servicio x AS-269 	1,60



C.H. - 8 Santa Barbara

C.H. - 8A Entrada P. Cerrado "Fin Rally"

Distancia	<b>21,31</b> Km
Tiempo	<b>35</b> min.
Media	<b>36,53</b> Km/h

**SECCION**  
**4**  
**SECTOR**  
**18**

DISTANCIA		DIRECCIONES	INFORMACIONES	DISTANCIA REGRESIVA
TOTAL	PARCIAL			
21,31	2,88		Parque de Asistencia-CisVial  <b>CH-8A</b> N 43° 17' 29" W 5° 42' 37"	0,00

# Fin de Rally



**!!! Te esperamos en el 7º Rally de La Felguera !!!**



la felguera  
motor club





## RUTA ALTERNATIVA

SECCION 1/2

---

SECTOR 2/1

TC 1/3  
ECOMUSEO

TC 2/4  
POZO CANDON



# RECORRIDO ALTERNATIVO



**T.C.- 1/3 ECOMUSEO**

**T.C.- 2/4 POZO CANDIN**

Distancia **6,68** Km

Tiempo **25** min.

Media **16,03** Km/h

**SECCION**

**1 - 2**

**SECTOR**

**2 - 7**

DISTANCIA		DIRECCIONES	INFORMACIONES	DISTANCIA REGRESIVA
TOTAL	PARCIAL			
0,00	0,00	<p style="text-align: center;">1</p>	<p>Crta. Local</p> <p><b>TC-1/3</b></p> <div style="border: 1px solid black; padding: 2px; width: fit-content; margin: 5px auto;">             LA MOSCOZA              EL TRICHURU              EL CANTU TRICHURU         </div> <p style="background-color: #007bff; color: white; padding: 2px; text-align: center;">1.- Nave Industrial (Abandonada)</p>	<b>6,68</b>
0,32	0,32	<p style="text-align: center;">2</p>	<p>Crta. Local x LA-7</p> <p style="font-size: small;">ECOMUSEO MINERO VALLE DE SAMUNO</p>	<b>6,36</b>
1,74	1,42	<p style="text-align: center;">3</p>	<p>C./ Nozaleda X Avda. de Laviana</p> <p>1.- Banco Herrero</p>	<b>4,94</b>
2,17	0,43	<p style="text-align: center;">4</p>	<p>C./ Jaime Alberti X Vial de incorporacion</p>	<b>4,51</b>
2,43	0,26	<p style="text-align: center;">5</p>	<p>Via de servicio x AS-117</p> <div style="display: flex; flex-direction: column; align-items: center;"> <div style="border: 1px solid black; padding: 2px; margin-bottom: 5px;"> <span style="background-color: #ffc107; padding: 2px;">AS-117</span>  <b>26 OVIEDO</b> </div> <div style="border: 1px solid black; padding: 2px;"> <span style="background-color: #ffc107; padding: 2px;">AS-117</span>  <b>1 SAMA</b> </div> </div>	<b>4,25</b>
3,92	1,49	<p style="text-align: center;">6</p>	<p>AS-117 x Vial de servicio</p> <div style="display: flex; flex-direction: column; align-items: center;"> <div style="border: 1px solid black; padding: 2px; margin-bottom: 5px;"> <span style="background-color: #6c757d; padding: 2px;">SAMA</span>  <b>LA FELGUERA</b> </div> <div style="border: 1px solid black; padding: 2px; margin-bottom: 5px;"> <span style="background-color: #ffc107; padding: 2px;">AS-117</span>  <b>MIERES</b> </div> <div style="border: 1px solid black; padding: 2px;"> <span style="background-color: #6c757d; padding: 2px;">MUSEO de la siderurgia</span> </div> </div>	<b>2,76</b>

# RECORRIDO ALTERNATIVO



**T.C.- 1/3 ECOMUSEO**

**T.C.- 2/4 POZO CANDIN**

Distancia **6,68** Km

Tiempo **25** min.

Media **16,03** Km/h

**SECCION**

**1 - 2**

**SECTOR**

**2 - 7**

DISTANCIA		DIRECCIONES	INFORMACIONES	DISTANCIA REGRESIVA
TOTAL	PARCIAL			
4,17	0,25		Vial de Servicio x AS-269     1.- Supermercado "EL ECONOMATO"	2,51
4,39	0,22		AS-269   	2,29
4,93	0,54		C./Adolfo Garcia Arbesu X Rotonda   	1,75
5,50	0,57		C./ Jovellanos x C. Lluugarin   	1,18
5,62	0,12		C./ Pepita F. Duro   	1,06
5,80	0,18		C./ Pepita Fernandez Duro x Calle Baterias de Cok. 	0,88

# RECORRIDO ALTERNATIVO



**T.C.- 1/3 ECOMUSEO**  
**T.C.- 2/4 POZO CANDIN**

Distancia	<b>6,68</b> Km
Tiempo	<b>25</b> min.
Media	<b>16,03</b> Km/h

**SECCION**  
**1 - 2**  
**SECTOR**  
**2 - 7**

DISTANCIA		DIRECCIONES	INFORMACIONES	DISTANCIA REGRESIVA
TOTAL	PARCIAL			
6,04	0,24	<p style="text-align: center;">13</p>	Calle Baterías de CoK x Calle Laminación	0,64
6,13	0,09	<p style="text-align: center;">14</p>	Calle Laminación x Calle La Siderurgia  <b>1.- CONSMECAR S.L.</b>	0,55
6,68	0,55	<p style="text-align: center;">15</p>	Calle La Siderurgia x C. acceso Llascares  <p><b>CH-5/7</b></p> <p><b>1.- AGUIMAR Inox</b></p> <p>N 43° 18'01''                      W 5° 36'32''</p>	0,00
	0,07	<p style="text-align: center;">16</p>	x C. acceso Llascares	
	0,12	<p style="text-align: center;">17</p>	Entrada Llascares  <p><b>TC-5/7</b></p> <p><b>(6 t.)</b></p>	





# RUTA ALTERNATIVA

SECCION 1/2

SECTOR 3/8

TC 2/4  
POZO CANDON

CH 2A/4A  
P. DE REAGRUPAMIENTO



# RECORRIDO ALTERNATIVO



**T.C.- 2/4 POZO CANDIN**  
**C.H.-2A/4A Entrada P. Reagrupamiento**

Distancia **2,50** Km  
 Tiempo **40** min.  
 Media **3,75** Km/h

**SECCION**  
**1 - 2**  
**SECTOR**  
**3 - 8**

DISTANCIA		DIRECCIONES	INFORMACIONES	DISTANCIA REGRESIVA
TOTAL	PARCIAL			
0,00	0,00	<p style="text-align: center;">1</p>	Crta. acceso Llascares  <b>TC-2/4</b> R-1	<b>2,50</b>
0,87	0,87	<p style="text-align: center;">2</p>	Crta. acceso Llascares x Crta. LA-2  ( LES LLASCARES ) AL REVES R-2	<b>1,63</b>
1,40	0,53	<p style="text-align: center;">3</p>	Crta LA-2 x C./ Pepita Fernandez Duro 	<b>1,10</b>
1,91	0,51	<p style="text-align: center;">4</p>	C./ Pepita Fernandez Duro x Bonifacio G. Carreño 1.- Paso a nivel con barreras	<b>0,59</b>
2,11	0,20	<p style="text-align: center;">5</p>	C./ Bonifacio G. Carreño x C./ G. Elorza 	<b>0,39</b>
2,23	0,12	<p style="text-align: center;">6</p>	C./ General Elorza x C./ Alcalde Antonio Cienfuegos 	<b>0,27</b>

# RECORRIDO ALTERNATIVO



**T.C.- 2/4 POZO CANDIN**  
**C.H.-2A/4A Entrada P. Reagrupamiento**

Distancia **2,50** Km  
 Tiempo **40** min.  
 Media **3,75** Km/h

**SECCION**  
**1 - 2**  
**SECTOR**  
**3 - 8**

DISTANCIA		DIRECCIONES	INFORMACIONES	DISTANCIA REGRESIVA
TOTAL	PARCIAL			
<b>2,36</b>	<b>0,13</b>		C./ Alcalde A. Cienfuegos x Avda. La Reguera  	<b>0,14</b>
<b>2,43</b>	<b>0,07</b>		Avda. La Reguera x Calle Dr. Marañon  Cafeteria "NAGASAKI"  C./ Dr. Marañon x C./ Baldomero Alonso	<b>0,07</b>
<b>2,50</b>	<b>0,07</b>		 	<b>0,00</b>



# RUTA ALTERNATIVA

SECCION 3/4

SECTOR 12/17

TC E/A

CUTURRASU



TC E/A

SANTA BARBARA



# RECORRIDO ALTERNATIVO



**T.C.- 5/7 CUTURRASU**

**T.C.- 6/8 SANTA BARBARA**

Distancia	<b>15,50</b> Km
Tiempo	<b>38</b> min.
Media	<b>24,47</b> Km/h

**SECCION  
3 - 4  
SECTOR  
12-17**

DISTANCIA		DIRECCIONES	INFORMACIONES	DISTANCIA REGRESIVA
TOTAL	PARCIAL			
0,00	0,00		<p>Crta. Local</p> <p><b>TC-5/7</b></p> <p><b>1.- Talleres Mecánicos "VULCANO"</b> crta.Local x V. servicio (Antg. AS-17)</p>	<b>15,50</b>
0,15	0,15		<p><b>1.- Nave Industrial</b> <b>2.- Nave (AHIDENA)</b></p>	<b>15,35</b>
0,56	0,41		<p>C/ Meriñan x Ramal incorporación AS-17</p> <p>X Ramal Incorporación AS-17</p>	<b>14,94</b>
0,69	0,13		<p><b>AS-117</b> Langreo (Sama) San Martín del Rey Aurelio Pola de Laviana puerto de Tarna</p>	<b>14,81</b>
1,92	1,23		<p>x AS - 117</p>	<b>13,58</b>
3,75	1,83		<p>x AS-117</p>	<b>11,75</b>

# RECORRIDO ALTERNATIVO



**T.C.- 5/7 CUTURRASU**

**T.C.- 6/8 SANTA BARBARA**

Distancia **15,50** Km

Tiempo **38** min.

Media **24,47** Km/h

**SECCION**

**3 - 4**

**SECTOR**

**12-17**

DISTANCIA		DIRECCIONES	INFORMACIONES	DISTANCIA REGRESIVA
TOTAL	PARCIAL			
5,36	1,61	<p style="text-align: center;">7</p>	x AS-117 	10,14
7,99	2,63	<p style="text-align: center;">8</p>	x AS-117 	7,51
9,70	1,71	<p style="text-align: center;">9</p>	x AS-117 	5,80
11,39	1,69	<p style="text-align: center;">10</p>	Avda. de La Constitución x AS-337 	4,11
11,51	0,12	<p style="text-align: center;">11</p>	1.- Alimerka AS-337 x SM-1 	3,99
12,77	1,26	<p style="text-align: center;">12</p>	SM-1 x SM-2 	2,73

# RECORRIDO ALTERNATIVO



**T.C.- 5/7 CUTURRASU**  
**T.C.- 6/8 SANTA BARBARA**

Distancia	<b>15,50</b> Km
Tiempo	<b>38</b> min.
Media	<b>24,47</b> Km/h

**SECCION**  
**3 - 4**  
**SECTOR**  
**12-17**

DISTANCIA		DIRECCIONES	INFORMACIONES	DISTANCIA REGRESIVA
TOTAL	PARCIAL			
12,92	0,15		x SM-2 	2,58
13,39	0,47		x SM-2  1.- Contenedor basura	2,11
14,61	1,22		x SM-2  1.- Recogida selectiva de basura 2.- Marquesina de Autobus	0,89
15,50	0,89		x SM-2  N 43° 15'28'' W 5° 35'25'' 1.- Portilla finca metálica 2.- casa amarilla	0,00
	0,13		x SM-2  N 43° 15'24'' W 5° 35'27'' 1.- Rejilla sumidero 	



# RUTA ALTERNATIVA

SECCION 3

SECTOR 13

T C B

STA. BARBARA



C H B A

P. REAGRUPAMIENTO





# RECORRIDO ALTERNATIVO



**T.C.- 6 SANTA BARBARA**  
**C.H.- 6A ENTRADA P. REAGRUPAMIENTO**

Distancia **7,86** Km  
 Tiempo **25** min.  
 Media **18,86** Km/h

**SECCION 3**  
**SECTOR 13**

DISTANCIA		DIRECCIONES	INFORMACIONES	DISTANCIA REGRESIVA
TOTAL	PARCIAL			
0,00	0,00	<p>1</p>	x SM-2   <b>L'AMURIU EL MURIO</b>  N 43° 15' 24" W 5° 35' 27"	7,86
1,04	1,04	<p>2</p>	x SM-2  1.- Recogida selectiva de basura 2.- Marquesina de Autobus	6,82
2,71	1,67	<p>3</p>	x SM-2  (Al revés)	5,15
2,87	0,16	<p>4</p>	SM-1 x SM-2   1.- Bar MIRAMAR	4,99
4,27	1,40	<p>5</p>	Avda. de La Constitución x AS-337 	3,59
4,76	0,49	<p>6</p>	1.- Alimerka x AS-117 	3,10

# RECORRIDO ALTERNATIVO



**T.C.- 6 SANTA BARBARA**  
**C.H.- 6A ENTRADA P. REAGRUPAMIENTO**

Distancia **7,86** Km  
 Tiempo **25** min.  
 Media **18,86** Km/h

**SECCION 3**  
**SECTOR 13**

DISTANCIA		DIRECCIONES	INFORMACIONES	DISTANCIA REGRESIVA
TOTAL	PARCIAL			
5,07	0,31	<p style="text-align: center;">7</p>	x Antigua AS-117 	2,79
6,62	1,55	<p style="text-align: center;">8</p>	x Antigua AS-117 	1,24
7,17	0,55	<p style="text-align: center;">9</p>	AS-387 x Avenida del Nalón  1.- Marquesina de Autobus	0,69
7,47	0,30	<p style="text-align: center;">10</p>	x Avda. del Nalón  <div style="border: 2px solid red; padding: 5px; text-align: center; color: red;">                         ¡¡¡ATENCIÓN!!!                          SIEMPRE RECTO                          AL LADO DEL RIO                     </div>	0,39
7.73	0,26	<p style="text-align: center;">11</p>	Avda. del Nalón  	0,13
7,86	0,13	<p style="text-align: center;">12</p>	Avda. del Nalón x C./ M. Gonzalez Vigil  <div style="border: 1px solid black; padding: 5px; text-align: center; background-color: yellow;">                         ENTRADA                          PARQUE DE                          REAGRUPAMIENTO                     </div> <p>1.- Parque La Laguna                      2.- Puente La Oscura (Peatonal)</p>	0,00



# RUTA ALTERNATIVA

SECCION 4

---

SECTOR 10

TC 0  
STA. BARBARA

CH 0A  
PARQUE CERRADO  
FIN DE RALLY



# RECORRIDO ALTERNATIVO



## T.C.- 8 SANTA BARBARA

### C.H.- 8A Entrada P. Cerrado - Fin de Rally

Distancia **15,52** Km

Tiempo **35** min.

Media **26,61** Km/h

**SECCION**

**4**

**SECTOR**

**18**

DISTANCIA		DIRECCIONES	INFORMACIONES	DISTANCIA REGRESIVA
TOTAL	PARCIAL			
0,00	0,00	<p style="text-align: center;">1</p>	<p>x SM-2</p> <div style="display: flex; justify-content: space-around;"> </div> <div style="text-align: right;"> </div> <div style="text-align: center; border: 1px solid red; padding: 5px; margin: 5px;"> <b>L'AMURIU EL MURIO</b> </div> <div style="text-align: center;"> </div> <p>N 43° 15'24'' W 5° 35'27''</p>	<p style="font-size: 2em;"><b>15,52</b></p>
1,04	1,04	<p style="text-align: center;">2</p>	<p>x SM-2</p> <div style="text-align: center;"> </div> <p>1.- Recogida selectiva de basura 2.- Marquesina de Autobus</p>	<p style="font-size: 2em;"><b>14,48</b></p>
2,71	1,67	<p style="text-align: center;">3</p>	<p>x SM-2</p> <div style="text-align: center;"> </div> <p>(Al revés)</p>	<p style="font-size: 2em;"><b>12,81</b></p>
2,87	0,16	<p style="text-align: center;">4</p>	<p>SM-1 x SM-2</p> <div style="text-align: center;"> </div> <div style="text-align: center;"> </div> <p>1.- Bar MIRAMAR</p>	<p style="font-size: 2em;"><b>12,65</b></p>
4,27	1,40	<p style="text-align: center;">5</p>	<p>Avda. de La Constitución x AS-337</p> <div style="text-align: center;"> </div> <p>1.- Alimerka</p>	<p style="font-size: 2em;"><b>11,25</b></p>
4,76	0,49	<p style="text-align: center;">6</p>	<p>x AS-117</p> <div style="text-align: center;"> </div> <div style="text-align: center;"> </div> <p>Pol. Industrial La Florida TANATORIO</p>	<p style="font-size: 2em;"><b>10,76</b></p>

# RECORRIDO ALTERNATIVO



**T.C.- 8 SANTA BARBARA**  
**T.C.- 8A Entrada P. Cerrado - Fin de Rally**

Distancia **15,52** Km  
 Tiempo **35** min.  
 Media **26,61** Km/h

**SECCION 4**  
**SECTOR 18**

DISTANCIA		DIRECCIONES	INFORMACIONES	DISTANCIA REGRESIVA
TOTAL	PARCIAL			
4,86	0,10	 7	Ramal de acceso a AS-117  	10,66
10,69	5,83	 8	AS-117   VIA DE SERVICIO CIANU	4,83
12,42	1,73	 9	AS-117 x Vial de servicio  	3,10
12,74	0,22	 10	Vial de Servicio x AS-269   	2,88
15,52	2,88	 11	Parque de Asistencia-CisVial   <b>CH-8A</b> N 43° 18' 01'' W 5° 36' 32''  <b>ENTRADA PARQUE CERRADO</b>	0,00

# OK

**MOSTRAR HACIA EL RECORRIDO A LOS TRES PARTICIPANTES SIGUIENTES EN CASO DE NO NECESITAR ASISTENCIA MEDICA**

COMUNICAR EL ABANDONO AL TELEFONO DE EMERGENCIAS



**CFAPA** TELEFONO DE EMERGENCIAS  
INCIDENCIAS USO OBLIGATORIO

**684 66 55 55**



# SOSS

**MOSTRAR HACIA EL RECORRIDO EN CASO DE NECESITAR ASISTENCIA MEDICA**



**TELÉFONO DE EMERGENCIAS  
INCIDENCIAS USO OBLIGATORIO**



**684 66 55 55**

